

ARRANJO GERAL
ESC. - 1:500

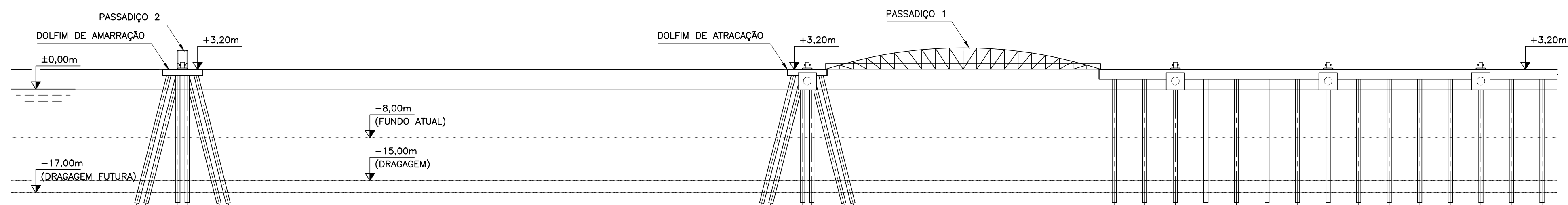

SEÇÃO LONGITUDINAL
ESC. - 1:500

| PLOTAGEM | | | |
|-------------------------|-----|------|-------|
| 1:1 | | | |
| EXTERIOR | PEN | PEN | PEN |
| COR | N° | N° | WIDTH |
| 1 | 7 | 0.10 | |
| 2 | 7 | 0.20 | |
| 3 | 7 | 0.30 | |
| 4 | 7 | 0.40 | |
| 5 | 7 | 0.50 | |
| 6 | 7 | 0.60 | |
| 7 | 7 | 0.70 | |
| 8 | 7 | 0.80 | |
| 9 | 7 | 0.90 | |
| 10 | 7 | 1.00 | |
| 11 | 11 | 255 | |
| FORMATOS | | | |
| A1 | ATL | AO | |
| 841/754/102/524/119/841 | | | |

DESENHOS DE REFERÊNCIA:

DE-1029-CA-EST-ARR-02

NOTAS:

1 - MEDIDAS EM CENTIMETRO, SALVO INDICAÇÃO CONTRÁRIA.

| | | | | | | |
|--|------------|-----------|----------------|--------------------------------|----------------------|----------|
| 1 | 25/02/2011 | SANIO | C.M. | EMISSÃO INICIAL PARA APROVAÇÃO | | |
| REV. N° | DATA | EXECUTADA | APROVADA | DESCRIÇÃO | DAS | REVISÕES |
| CLIENTE | | | | | | |
| <div></div> MULTI-RIO OPERAÇÕES PORTUÁRIAS S/A | | | | | | |
| EMPREENDIMENTO | | | | | | |
| AMPLIAÇÃO MULTI-RIO/MULTI-CAR | | | | | | |
| PROJETO | | | | | | |
| PROJETO BÁSICO | | | | | | |
| TÍTULO | | | | | | |
| DOLFIN DE AMARRAÇÃO E ATRACAÇÃO ARRANJO GERAL | | | | | | |
| NÚMERO | | | | | | |
| DE-1029-DO-EST-ARR-01 | | | | | | |
| ESCALA | | REVISÃO | | DATA | | |
| INDICADA | | 1 | | 25/02/2011 | | |
| <div></div> R.PEOTTA <u>Engenharia e Consultoria Ltda.</u> | | | | | | |
| AVENIDA DAS AMÉRICAS, N° 4485 - SALA 208 BARRA DA TIJUCA - RIO DE JANEIRO - CEP 22631-004 TEL.: (21)3154-8550 - FAX.: (21)3154-8570 E-MAIL: contato@rpeotta.com.br WEBSITE: www.rpeotta.com.br | | | | | | |
| RESPONSÁVEL TÉCNICO | | | PROJETO | | PROJETO NÚMERO | |
| ROBERTO PEOTTA | | | C.MUNTOREANU | | 1029 | |
| CREA N° | | | DESENHO | | ARQUIVO AUTOCAD | |
| 14.209-D-RJ | | | SANIO JUVENCIO | | 1029-DOEST-ARR01.dwg | |
| ASSINATURA | | | VERIFICAÇÃO | | VERSÃO | |
|  | | | C.B.R. | | 2006 | |